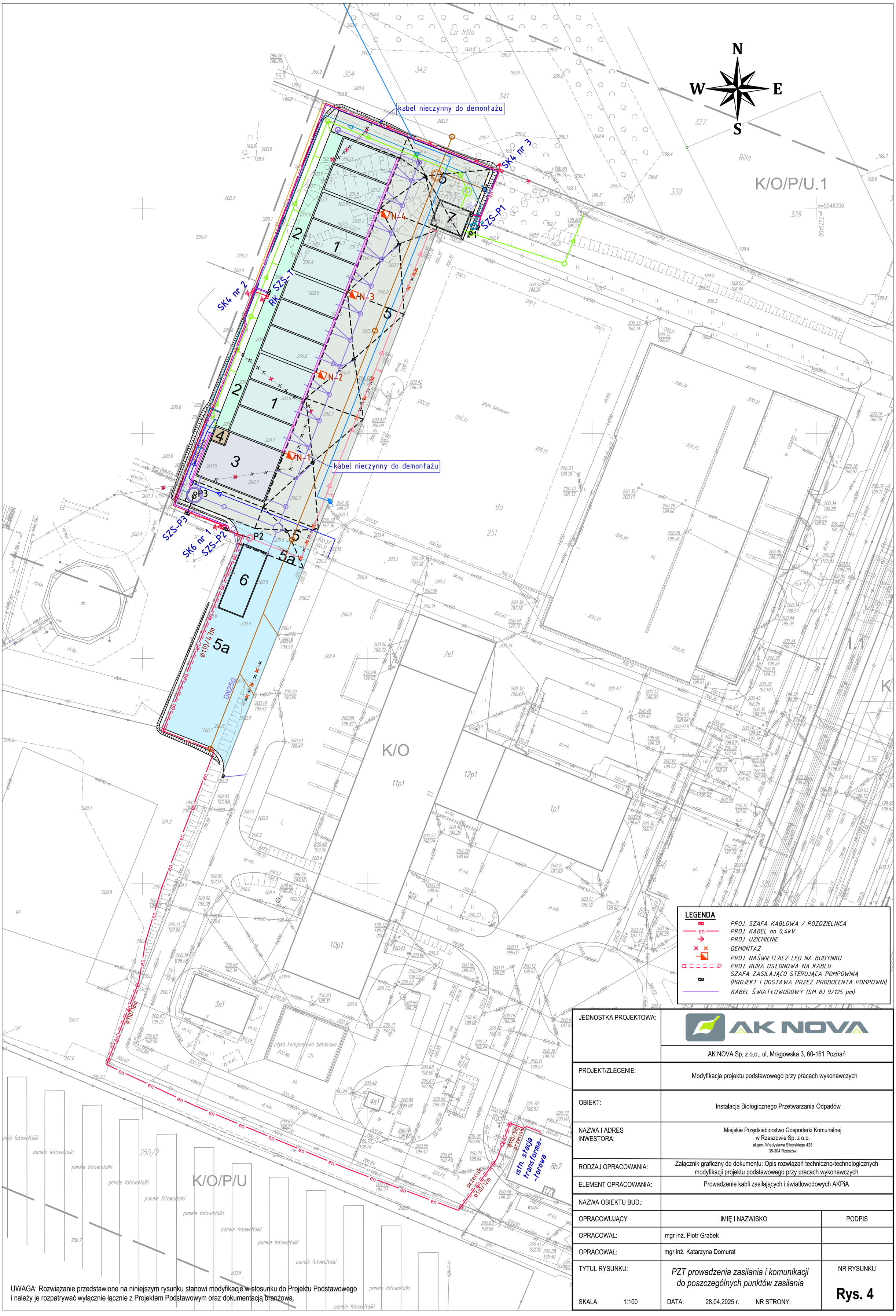

UWAGA: Rozwiązanie przedstawione na niniejszym rysunku stanowi modyfikacje w stosunku do Projektu Podstawowego i należy je rozpatrywać wyłącznie łącznie z Projektem Podstawowym oraz dokumentacją branżową.

JEDNOSTKA PROJEKTOWA:	AK NOVA AK NOVA Sp. z o.o., ul. Mrągowska 3, 60-161 Poznań	
PROJEKT/ZLECENIE:	Modyfikacja projektu podstawowego przy pracach wykonawczych	
OBIEKT:	Instalacja Biologicznego Przetwarzania Odpadów	
NAZWA I ADRES INWESTORA:	Miejskie Przędsiebiorstwo Gospodarki Komunalnej w Rzeszowie Sp. z o.o. al.gen. Władysława Sikorskiego 428 35-304 Rzeszów	
RODZAJ OPRACOWANIA:	Załącznik graficzny do dokumentu: Opis rozwiązań techniczno-technologicznych modyfikacji projektu podstawowego przy pracach wykonawczych	
ELEMENT OPRACOWANIA:	Prowadzenie kabli zasilających i światłowodowych AKPiA	
NAZWA OBIEKTU BUD.:		
OPRACOWUJĄCY	IMIĘ I NAZWISKO	PODPIS
OPRACOWAŁ:	mgr inż. Piotr Grabek	
OPRACOWAŁ:	mgr inż. Katarzyna Domurat	
TYTUŁ RYSUNKU:	*PZT prowadzenia zasilania i komunikacji do poszczególnych punktów zasilania*	NR RYSUNKU
SKALA: 1:100	DATA: 28.04.2025 r. NR STRONY:	**Rys. 4**